Купить квартиру за 2 490 000 рублей на ул П.А. Папина, 23/2

Липецкая область, Городской округ Липецк, Липецк, ул П.А. Папина, 23/2

2 490 000 Р
57 907Р за м^2

43.00 м^2	6.00 м^2	5 из 5
Общая	Кухня	Этаж

НАША УЮТНАЯ, ТЕПЛАЯ И УХОЖЕННАЯ КВАРТИРА ЖДЕТ СВОЕГО ХОЗЯИНА, И МЫ ИСКРЕННЕ НАДЕЕМСЯ, ЧТО ИМ СТАНЕТЕ ИМЕННО ВЫ !!! Представляем Вашему вниманию УНИКАЛЬНОЕ ПРЕДЛОЖЕНИЕ (НАША ЦЕНА - САМАЯ НИЗКАЯ НА ЭТОМ РАЙОНЕ !!!) 2 ком. квартиру по ул. Папина д. 23 корп. 2; 43/30;/6; 5/5; кирпич Почему при выборе квартиры вашей Мечты, стоит обратиться именно к нам : 1) Дом построен не вчера, а значит все строительные сюрпризы уже давно проявились и отсутсвуют 2) Совмещенный санузел, две просторных комнаты, потолки (2.60 см.) добавлют комнатам свободы и воздушности, кухня - 6 кв.м. с окнами во двор 3) Квартира находится в жилом состоянии, но требует косметического ремонта 4) Окна пластиковые - (двухкамерный стеклопакет) 5) Мебель и бытовая техника остается в подарок к квартире (при желании) 6) Вся инфраструктура в шаговой доступности 7) Дом утопает в зелени, расположен внутри микрорайона, вдали от шумных, загазованных дорог и магистралей 8) И конечно - же ПРИЯТНАЯ ЦЕНА !!! СПЕШИТЕ ПРИНЯТЬ ВЕРНОЕ РЕШЕНИЕ И ОНА ВАМ ТОЧНО ДОСТАНЕТСЯ !!! Приглашаем на просмотры....торг... НАМ В ЭТОЙ КВАРТИРЕ ЖИЛОСЬ ЗДОРОВО, ПУСТЬ И ВАМ БУДЕТ ЖИТЬ ЗДОРОВО !!!

3 с 04.07.2025, обновлен 04.07.2025

Продавец: Елена

Телефон: +79191605359

Характеристики
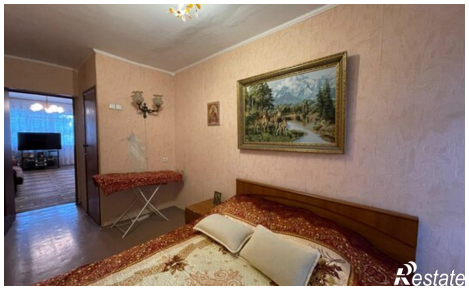
Количество комнат	2	Этаж	5
Этажей всего	5	Площадь кухни	6.00 кв. м