Сдать квартиру за 50 000 рублей на ул Катукова, 19

Липецкая область, Городской округ Липецк, Липецк, ул Катукова, 19

50 000 Р в месяц

84.00 м^2	55.00 м^2	10.00 м^2	4 из 13
Общая	Жилая	Кухня	Этаж

Арт. 109511637 Предлагаю вашему вниманию уютную крупногабаритную трехкомнатную квартиру на 26 микрорайоне. Все необходимое для проживания есть: корпусная и мягкая мебель, холодильник, стиральная машина, бойлер, микроволновая печь, тренажер. Это идеальное место для комфортного и спокойного проживания! Идеальные арендаторы — семья (мама, папа и один-два ребенка), семейная пара без детей, один мужчина, одна женщина или девушка, а также две подруги или сестры. Ваши расходы: - 50 000 рублей — оплата аренды без коммунальных услуг, оплачиваются отдельно. - 25 000 рублей — депозит, возвращается при выезде - 25 000 рублей - комиссия агентства (оплачивается один раз при заселении). При заселении заключается официальный договор аренды с собственником, где фиксируются показания счётчиков. Оплата коммунальных услуг осуществляется отдельно и ложится на арендаторов. Собственник отзывчивый и уважительный, не будет беспокоить вас частыми визитами. Ищем порядочных и внимательных жильцов, которые ценят и относятся с заботой к квартире. Звоните, чтобы договориться о просмотре!

2 с 04.07.2025, обновлен 04.07.2025

Продавец: Собственник

Телефон: +79803533226

Характеристики

Количество комнат	3	Тип дома	кирпичный
Этаж	4	Этажей всего	13
Площадь жилая	55.00 кв. м	Площадь комнат	20.00 кв. м
Площадь кухни	10.00 кв. м		

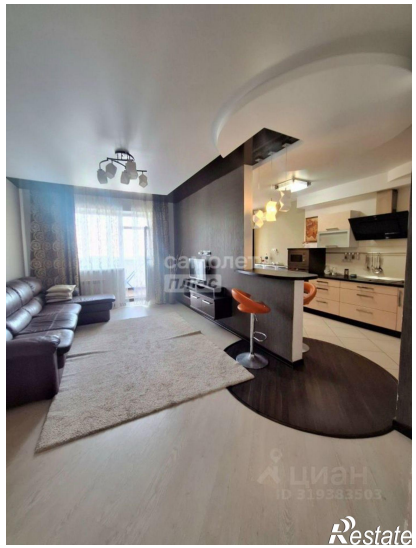
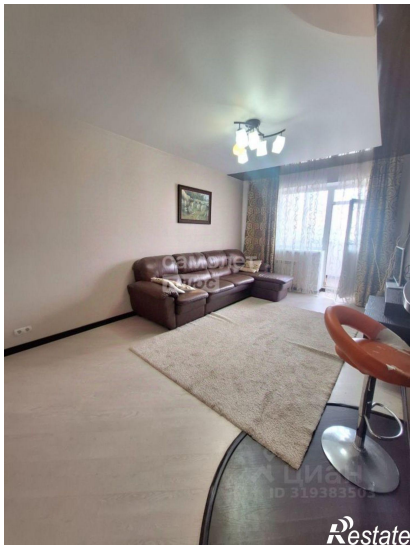
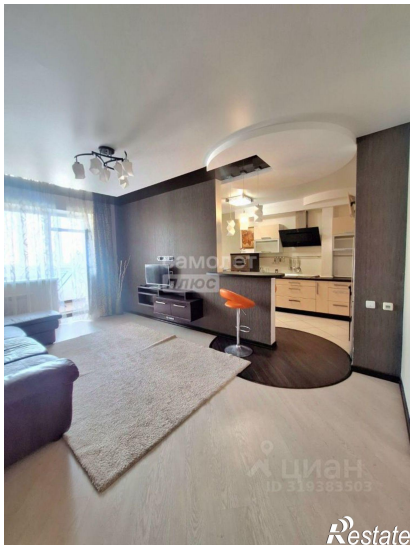
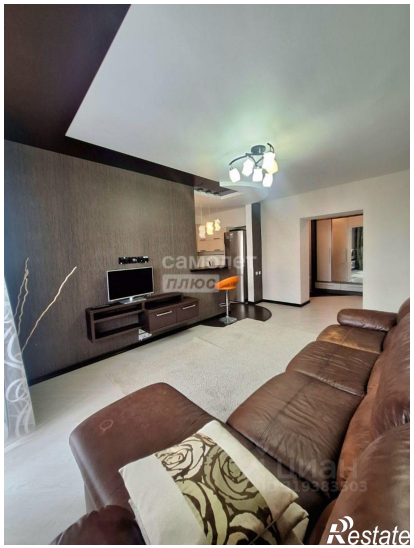
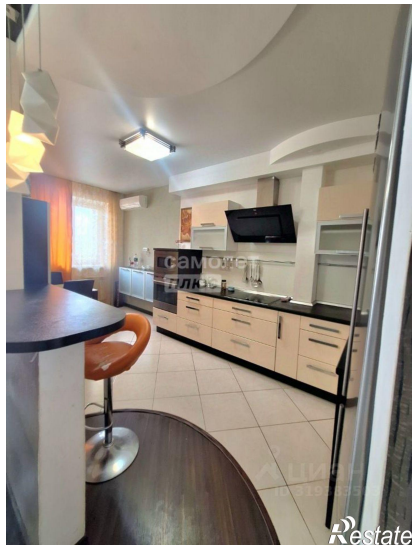
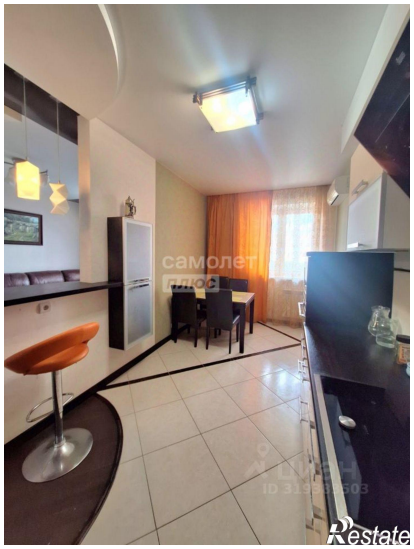
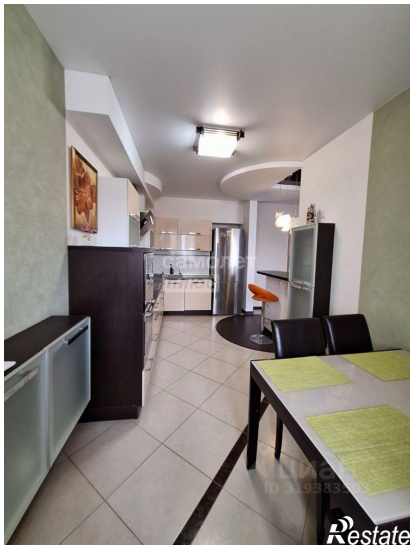
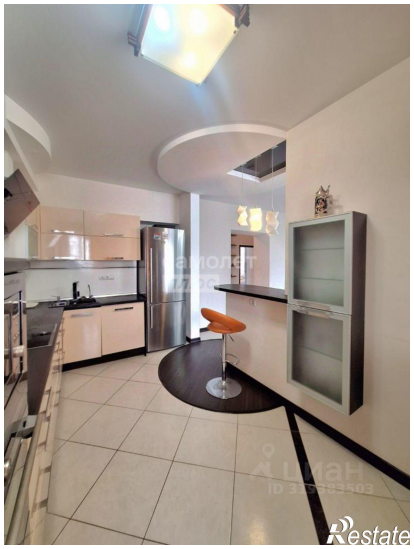

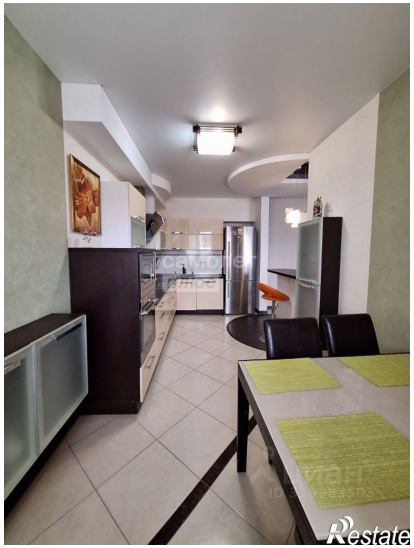
Restate

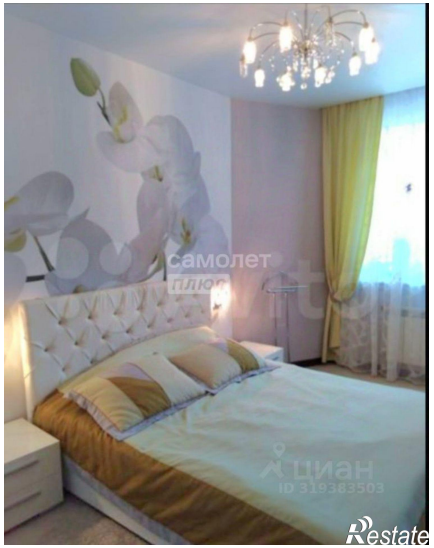
самолет
плюс
циан
ID 319383503
Restate