Сдать квартиру за 15 000 рублей на ул Свиридова И.В., 1

Липецкая область, Городской округ Липецк, Липецк, ул Свиридова И.В., 1

15 000 Р в месяц

37.00 м^2	18.00 м^2	11.00 м^2	10 из 12
Общая	Жилая	Кухня	Этаж

Сдаём однокомнатную квартиру на 28 мкрне. Квартира в хорошем состоянии, с мебелью и бытовой техникой. Сдаётся на длительный срок порядочным людям без вредных привычек. 15000+ коммунальные платежи +50% комиссия агентства

32 с 04.07.2025, обновлен 04.07.2025

Продавец: Собственник

Телефон: +79155507835

Характеристики

Количество комнат	1	Тип дома	панельный
Этаж	10	Этажей всего	12
Площадь жилая	18.00 кв. м	Площадь кухни	11.00 кв. м

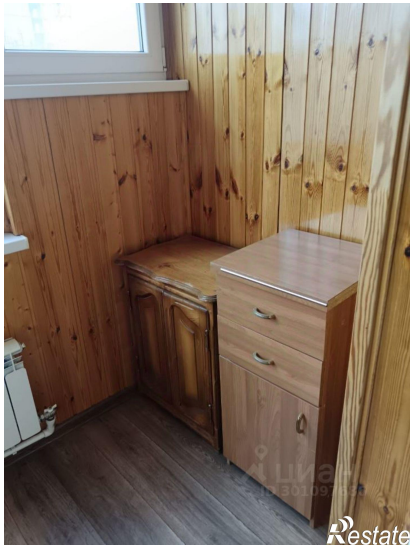
Restate

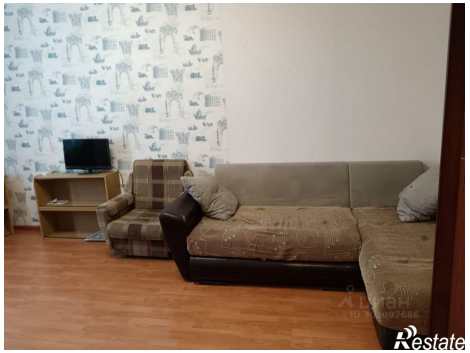
Restate