Купить квартиру за 6 000 000 рублей на 15-й микрорайон, д.23

Липецкая область, Городской округ Липецк, Липецк, 15-й микрорайон, д.23

6 000 000 Р
118 812Р за м^2

50.50 м^2	30.00 м^2	7.90 м^2	5 из 10
Общая	Жилая	Кухня	Этаж

Продается 2-комн. квартира, площадью 50.5 кв.м, район города - Октябрьский. Возможен вариант покупки с использованием ипотечных средств. Жилая площадь 30 кв.м, кухня 7.9 кв.м, внутри евро ремонт. Квартира с мебелью, есть бытовая техника: стиральная машина, холодильник, телевизор, кондиционер, посудомоечная машина, встроенная техника, интернет. Раздельных санузлов - 1. На полу ламинат, балконов - нет, лоджий - 1, окна выходят во двор. Квартира располагается на 5 этаже 10-этажного панельного дома 1977 года постройки, высота потолков 2.7 м, капитальный ремонт производился в 2023 году. Дом оборудован пассажирским лифтом, в доме газ. Парковка автомобилей - наземная. Инфраструктура: школа, детский сад, поликлиника, детские площадки, спортивные площадки, места для отдыха.

0 с 05.07.2025, обновлен 13.07.2025

Продавец: Андрей

Телефон: +79038625877

Характеристики
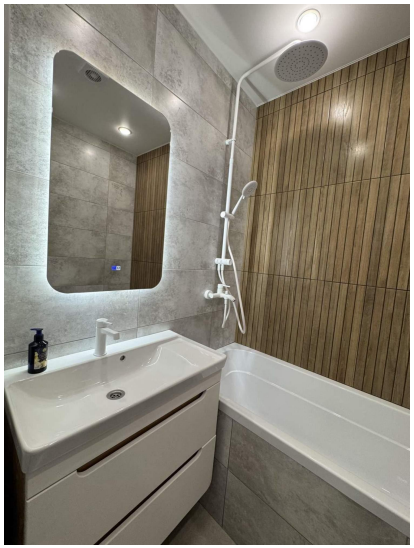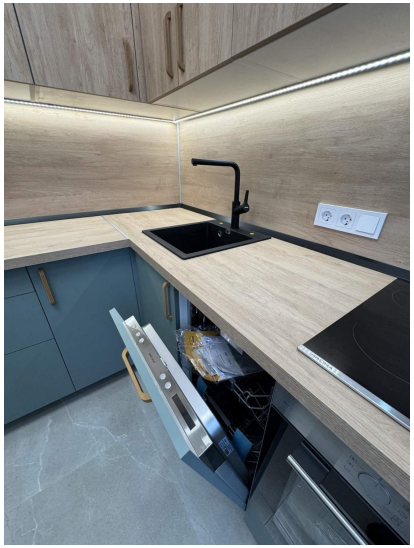
Количество комнат	2	Тип дома	панельный
Этаж	5	Этажей всего	10
Наличие балкона	да	Наличие лифта	пассажирский лифт
Санузел	раздельный с/у	Площадь жилая	30.00 кв. м
Площадь кухни	7.90 кв. м	Высота потолков	2.7 м
Отделка	под ключ (чистовая)	Покрытие пола	ламинат
Вид из окон	во двор