Купить квартиру за 3 645 830 рублей на ул Василия Саунина, 1

Липецкая область, Городской округ Липецк, Липецк, ул Василия Саунина, 1

3 645 830 Р
84 787Р за м^2

43.00 м^2	23.50 м^2	10.00 м^2	11 из 17
Общая	Жилая	Кухня	Этаж

Код объекта: 1673260. Продается однокомнатная квартира в монолитно-кирпичном доме на 11 этаже 17 этажного дома. Дом сдан! Семейная ипотека! Отличная планировка квартиры - общая площадь 43,09 кв. м. жилая 23,52 кв. м. кухни 10,81 кв. м. Остекленная лоджия, раздельный санузел. Прямо во дворе дома 2 новых действующих детских садика и достраивается самая современная школа Липецка на 1500 мест. Большое количество парковочных мест. Дом подключен к собственной котельной = нет бесконечных отключений горячей воды и значительная экономия на платежах.

0 с 05.07.2025, обновлен 05.07.2025

Продавец: Собственник

Телефон: +79192507319

Характеристики

Количество комнат	1	Тип дома	кирпично-монолитный
Этаж	11	Этажей всего	17
Площадь жилая	23.50 кв. м	Площадь комнат	23.00 кв. м
Площадь кухни	10.00 кв. м		
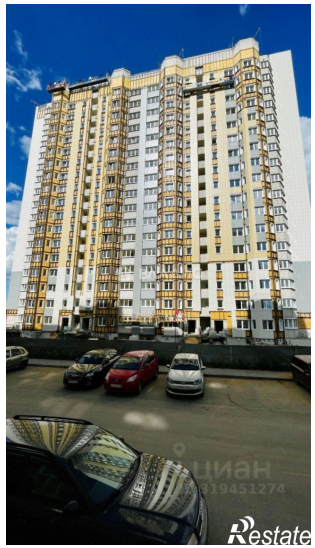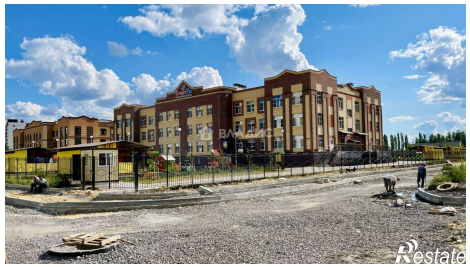
https://lipetsk.restate.ru/obj/prodazha-odnokomnatnoy-kvartiri-ul-vasiliya-saunina-1-18232238223/