Купить квартиру за 4 300 000 рублей на улица Неделина, 11

Липецкая область, Городской округ Липецк, Липецк, улица Неделина, 11

4 300 000 Р
97 727Р за м^2

44.00 м^2	27.00 м^2	6.00 м^2	2 из 5
Общая	Жилая	Кухня	Этаж

Продается квартира в центральной части города, где удобно расположены все необходимые объекты инфраструктуры - школы, детский сад, аптеки, супермаркеты и зоны отдыха находятся в пешей доступности от дома. Квартира расположена на тихой улице, в дали от шума центральных магистралей, однако вы сможете быстро добраться до любой точки города благодаря удачному расположению объекта относительно транспортных развязок. Квартира не угловая, остается кухонный гарнитур, газовая плита вытяжка и кондиционер. Остальная мебель по договоренности. В квартире есть кладовая которую можно использовать как гардеробную. Арт. 109584245

0 с 05.07.2025, обновлен 06.07.2025

Продавец: Собственник

Телефон: +79803528732

Характеристики

Количество комнат	2	Тип дома	панельный
Этаж	2	Этажей всего	5
Площадь жилая	27.00 кв. м	Площадь комнат	17.00 кв. м
Площадь кухни	6.00 кв. м		

https://lipetsk.restate.ru/obj/prodazha-dvuhkomnatnoy-kvartiri-ulica-nedelina-11-18232240639/

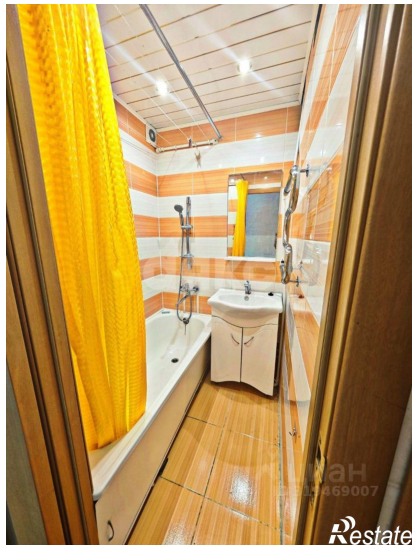

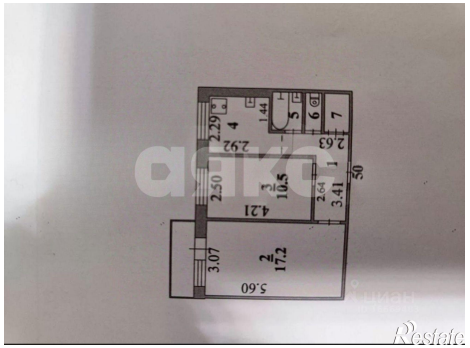

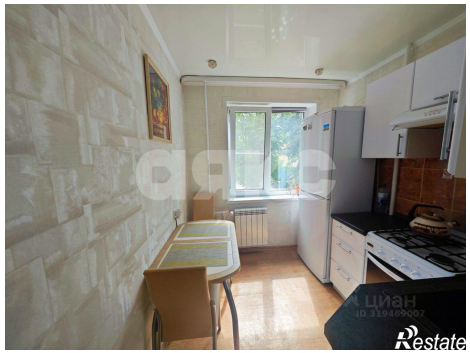

Restate

Restate