Сдать квартиру за 23 000 рублей на ул А.Г. Стаханова, 65

Липецкая область, Городской округ Липецк, Липецк, ул А.Г. Стаханова, 65

23 000 Р в месяц

40.00 м^2	20.00 м^2	10.00 м^2	7 из 17
Общая	Жилая	Кухня	Этаж

Арт. 109587279 Предлагаю Вашему вниманию квартиру. Квартира расположена на 7-м этаже в новом жилом доме. Квартира имеет общую площадь 40 кв.м. Для комфортного проживания в ней предусмотрены: -Бытовая техника (холодильник, стиральная машинка, микроволновая печь, телевизор, кондиционер.) -Для хранения одежды предусмотрены шкаф в спальне и прихожей. Красивый вид из окон квартиры. В шаговой доступности расположено множество продуктовых магазинов и заведений общественного питания, аптеки, пункты выдачи заказов, школы и садики. Удобная транспортная развязка и наличие остановок, которые позволяют быстро добраться в любую точку города. Оплата в месяц: 23000+коммуналка Залог: 23,000 можно на 2 месяца разделить Срок аренды: от 6 мес. Для проживания рассматриваются семейные пары, а также командировочные специалисты ИТР-состава. С животными: НЕТ ОСТАЛИСЬ ВОПРОСЫ, ЕСТЬ ЖЕЛАНИЕ ПОСМОТРЕТЬ - ЗВОНИТЕ! Так же можем предложить и другие варианты)

1 с 06.07.2025, обновлен 06.07.2025

Продавец: Собственник

Телефон: +79191632617

Характеристики

Количество комнат	1	Тип дома	монолитный
Этаж	7	Этажей всего	17
Площадь жилая	20.00 кв. м	Площадь комнат	20.00 кв. м
Площадь кухни	10.00 кв. м		
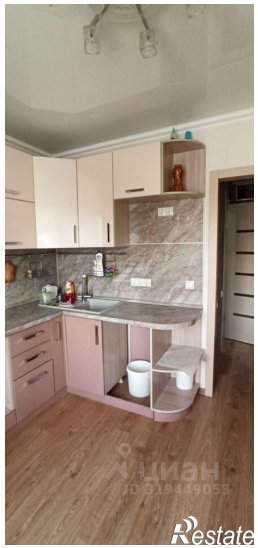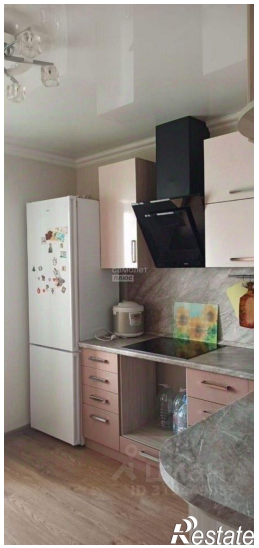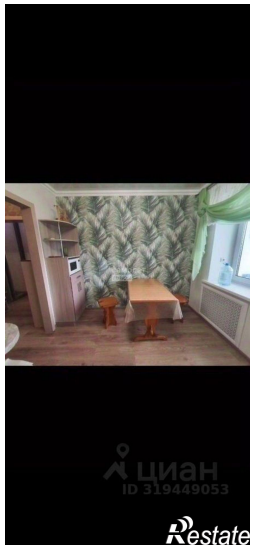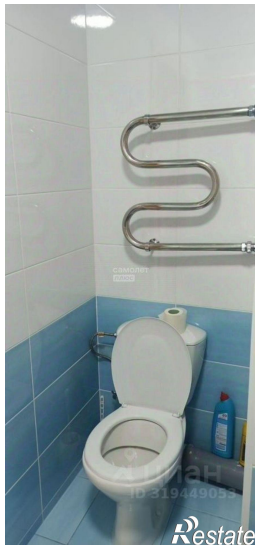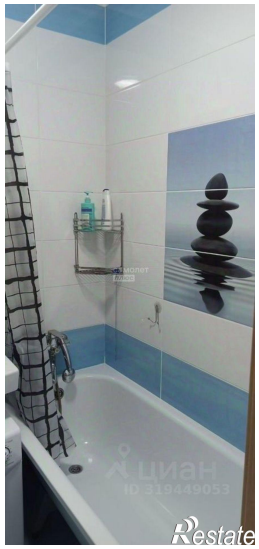
https://lipetsk.restate.ru/obj/arenda-odnokomnatnoy-kvartiri-ul-a-g-staxanova-65-18232241884/