Сдать квартиру за 20 000 рублей на улица Теперика, 1

Липецкая область, Городской округ Липецк, Липецк, улица Теперика, 1

20 000 Р в месяц

43.00 м^2	20.00 м^2	11.00 м^2	9 из 11
Общая	Жилая	Кухня	Этаж

Арт. 109922998 Предлагаю Вашему вниманию квартиру по адресу: ул.Теперика,1 Квартира расположена на 9-м этаже в новом жилом доме. Квартира имеет общую площадь 43 кв.м. Для комфортного проживания в ней предусмотрены: -Бытовая техника (холодильник, стиральная машинка, микроволновая печь, водонагреватель, телевизор.) -Для хранения одежды предусмотрены шкаф в спальне и прихожей. Красивый вид из окон квартиры. В шаговой доступности расположено множество продуктовых магазинов и заведений общественного питания, аптеки, пункты выдачи заказов, школы и садики. Удобная транспортная развязка и наличие остановок, которые позволяют быстро добраться в любую точку города. Оплата в месяц: 20000 Залог:10000 Срок аренды: от 6 мес. Для проживания рассматриваются семейные пары, а также командировочные специалисты ИТР-состава. С животными: НЕТ ОСТАЛИСЬ ВОПРОСЫ, ЕСТЬ ЖЕЛАНИЕ ПОСМОТРЕТЬ - ЗВОНИТЕ! Так же можем предложить и другие варианты)

3 с 07.07.2025, обновлен 07.07.2025

Продавец: Собственник

Телефон: +79191632617

Характеристики

Количество комнат	1	Тип дома	кирпичный
Этаж	9	Этажей всего	11
Площадь жилая	20.00 кв. м	Площадь комнат	20.00 кв. м
Площадь кухни	11.00 кв. м		
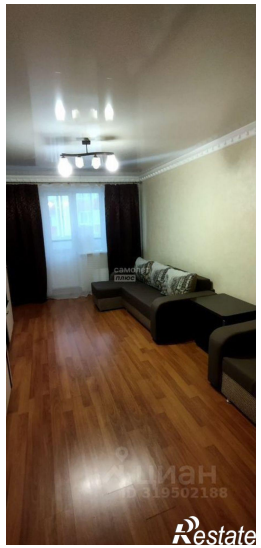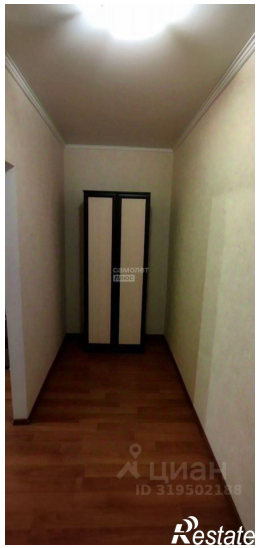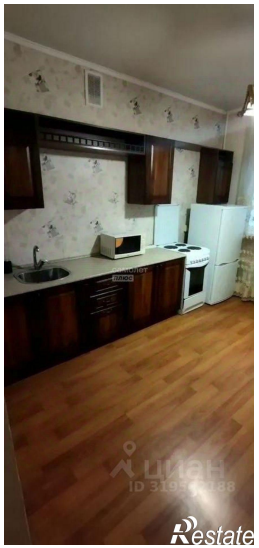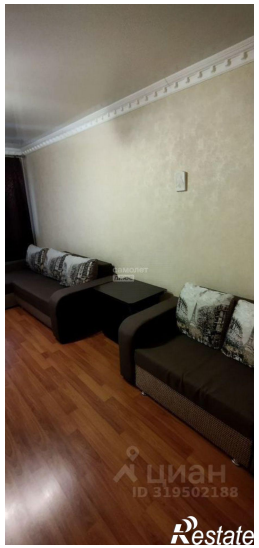
https://lipetsk.restate.ru/obj/arenda-odnokomnatnoy-kvartiri-ulica-teperika-1-18232250415/