Сдать квартиру за 80 000 рублей на ул Депутатская, 65

Липецкая область, Городской округ Липецк, Липецк, ул Депутатская, 65

80 000 Р в месяц

145.00 м^2	102.00 м^2	30.00 м^2	2 из 6
Общая	Жилая	Кухня	Этаж

Арт. 109925141 Предлагаю Вашему вниманию квартиру по адресу: ул.Депутатская д.65 Квартира расположена на 2-м этаже в новом жилом доме. Квартира имеет общую площадь 145,3 кв.м. Для комфортного проживания в ней предусмотрены: -Бытовая техника (холодильник, стиральная машинка, микроволновая печь, водонагреватель, телевизор, кондиционер.) -Для хранения одежды предусмотрены шкаф в спальне и прихожей. Красивый вид из окон квартиры. В шаговой доступности расположено множество продуктовых магазинов и заведений общественного питания, аптеки, пункты выдачи заказов, школы и садики. Удобная транспортная развязка и наличие остановок, которые позволяют быстро добраться в любую точку города. Оплата в месяц: 80,000+коммунальные услуги Залог:80,000 Срок аренды: от 6 мес. Для проживания рассматриваются семейные пары, а также командировочные специалисты ИТР-состава. С животными: НЕТ ОСТАЛИСЬ ВОПРОСЫ, ЕСТЬ ЖЕЛАНИЕ ПОСМОТРЕТЬ - ЗВОНИТЕ! Так же можем предложить и другие варианты)

0 с 07.07.2025, обновлен 07.07.2025

Продавец: Собственник

Телефон: +79191632617

Характеристики

Количество комнат	4	Тип дома	кирпичный
Этаж	2	Этажей всего	6
Площадь жилая	102.00 кв. м	Площадь комнат	20.00 кв. м
Площадь кухни	30.00 кв. м		

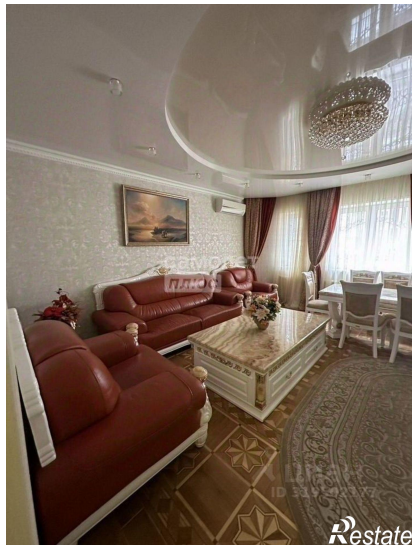
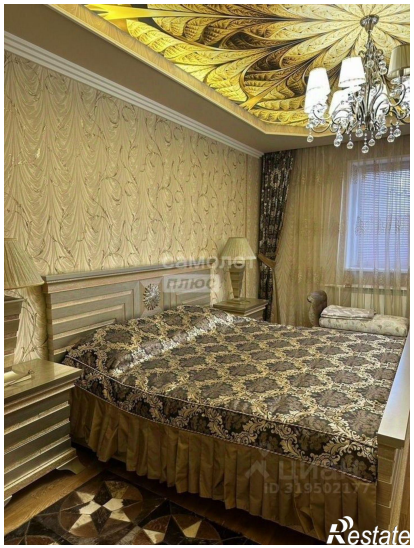
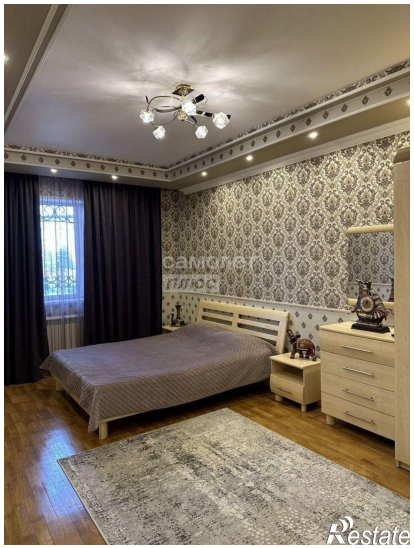
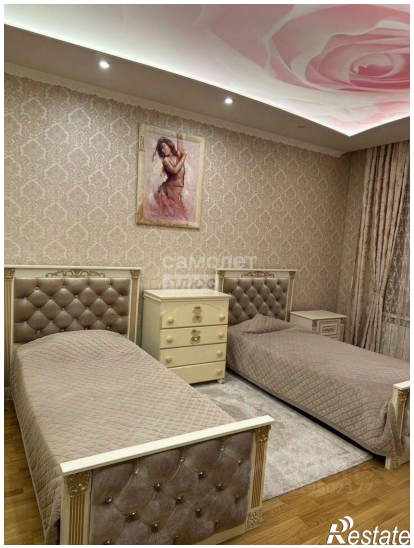
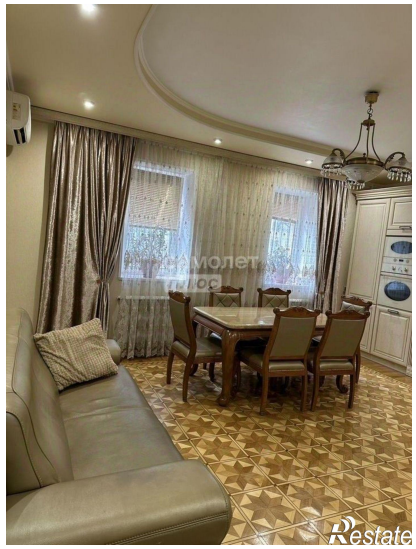

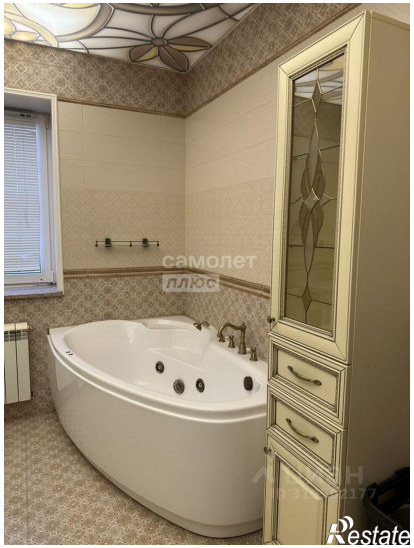
самолет
плюс
Restate

самолет
плюс
Restate