Сдать квартиру за 50 000 рублей на ул Бунина, 20

Липецкая область, Городской округ Липецк, Липецк, ул Бунина, 20

50 000 Р в месяц

80.00 м^2	48.00 м^2	10.00 м^2	8 из 9
Общая	Жилая	Кухня	Этаж

Сдается трехкомнатная квартира в 26 микрорайоне. Тихий район с развитой инфраструктурой: школы, детские сады, торговые центры, поликлиника. Дом кирпичный 2007 года постройки, чистый подъезд, грузовой лифт (!), домофон. В квартире есть все необходимое: кондиционер, тв, стиральная и посудомоечная машина, холодильник, водонагреватель, духовой шкаф, микроволновка и остальные необходимые предметы быта. Просторный застекленный балкон. Идеально подойдет для проживания семьи. Домашние животные небольшого размера обсуждаются отдельно. Стоимость 50 000 руб./мес. + ком. услуги

0 с 07.07.2025, обновлен 07.07.2025

Продавец: Собственник

Телефон: +79803528799

Характеристики

Количество комнат	3	Тип дома	кирпичный
Этаж	8	Этажей всего	9
Площадь жилая	48.00 кв. м	Площадь кухни	10.00 кв. м

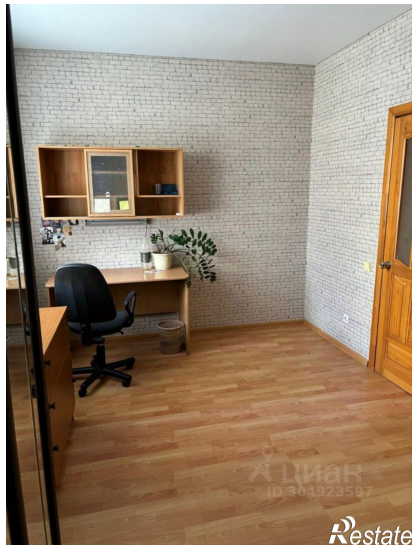
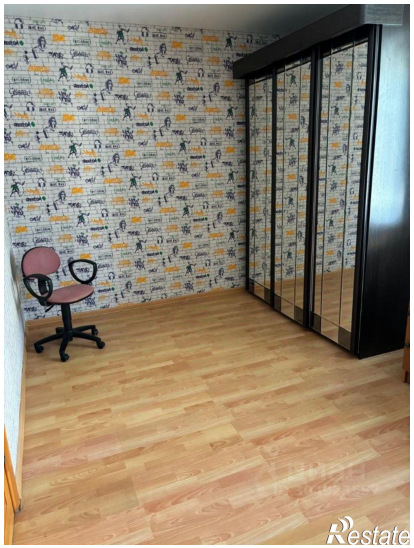

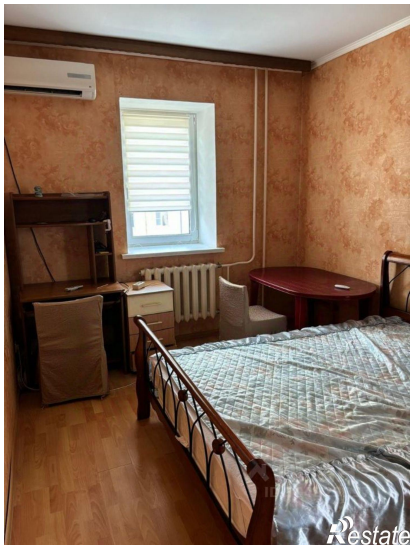

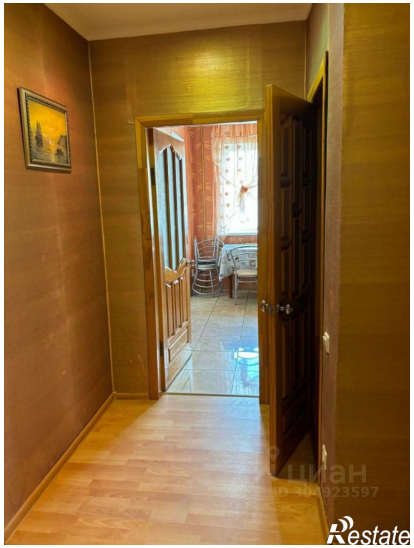
Restate

Restate