Купить квартиру за 8 821 000 рублей на Депутатская улица, 60

Липецкая область, Городской округ Липецк, Липецк, Депутатская улица, 60

8 821 000 Р
111 658Р за м^2

79.00 м^2	22.00 м^2	16 из 25
Общая	Кухня	Этаж

Арт. 106797626 Продаю квартиру в Новостройке. ЖК На Депутатской расположен в центральной части города. Остановка общественного транспорта, магазины ,аптеки, школа ,детский сад в шаговой доступности. Дом монолит-кирпич с прекрасной благоустроенной ,закрытой территорией .На территории комплекса расположена детская площадка, а также воркаут зона. Жилищный комплекс в сегменте КОМФОРТ. Преимущества : Автономная газовая котельная Вход в подъезды на уровне земли Двор без машин, с игровыми площадками Домофон в тёплом помещении Помещение для консьержа или охраны Колясочные и велосипедные Бесшумные скоростные лифты Площадка для занятий спортом на свежем воздухе Уникальные планировки Увеличенные оконные проемы 50 см от пола Количество квартир на этаже от 4 до 7 Многоуровневый подземный паркинг Двери в подъезды выполнены из светопрозрачных конструкций Квартира: Балкон с панорамным остеклением Вид из окна во двор Крупногабаритная Есть гардеробная 3 изолированные комнаты Раздельный санузел Посмотреть квартиру можно по предварительной договоренности. На период оформления документов квартира резервируется за вами. Рассмотрим все возможные варианты оплаты. беспроцентная рассрочка , государственные программы семейная ипотека 6% , it ипотека и субсидии ...

0 с 07.07.2025, обновлен 08.07.2025

Продавец: Сухова Юлия

Телефон: +79653260966

Характеристики
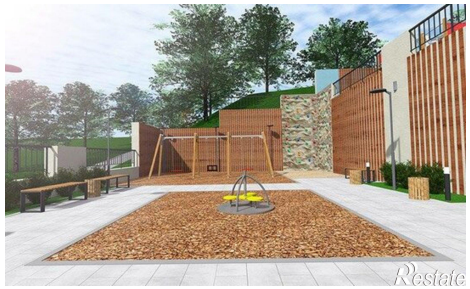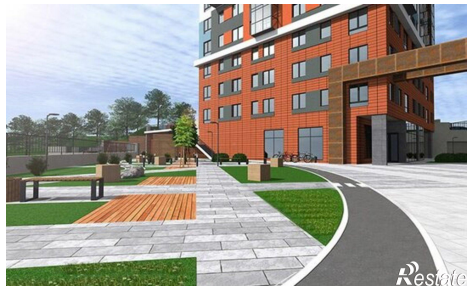
Количество комнат	3	Этаж	16
Этажей всего	25	Площадь кухни	22.00 кв. м