Купить квартиру за 3 600 000 рублей на Елецкое шоссе, 3

Липецкая область, Городской округ Липецк, Липецк, Елецкое шоссе, 3

3 600 000 Р
75 000Р за м^2

48.00 м^2	18.10 м^2	11.00 м^2	15 из 22
Общая	Жилая	Кухня	Этаж

В продаже просторная однокомнатная квартира в кирпичном доме с консьержем! Общая площадь квартиры 45,5 кв.м. плюс лоджия 2,85 кв.м. Удобная планировка и просторные комнаты позволят организовать пространство в соответствии с вашими предпочтениями. Жилую комнату площадью 18,4 кв.м. можно разделить на две зоны, выделив отдельно детскую или рабочую зону. Кухня площадью 11,7 кв.м. с выходом на лоджию заменит кухню-гостиную, где можно собираться с семьёй и друзьями. Наличие гардеробной и встроенных систем хранения позволят разместить все ваши вещи. В квартире сделан хороший ремонт, а так же частично остается мебель и техника, что позволит вам сразу переехать. Район с развитой инфраструктурой: вблизи дома магазины, кафе и рестораны, аллеи, детские площадки, стадион, бассейн, школа и детские сады, новая современная поликлиника. В шаговой доступности ТЦ Елецкий , ТРЦ Ривьера и парк Молодёжный! Два взрослых собственника с 2016 года! Звоните и записывайтесь на просмотр!

0 с 07.07.2025, обновлен 07.07.2025

Продавец: Собственник

Телефон: +79803528725

Характеристики

Количество комнат	1	Тип дома	кирпичный
Этаж	15	Этажей всего	22
Площадь жилая	18.10 кв. м	Площадь кухни	11.00 кв. м
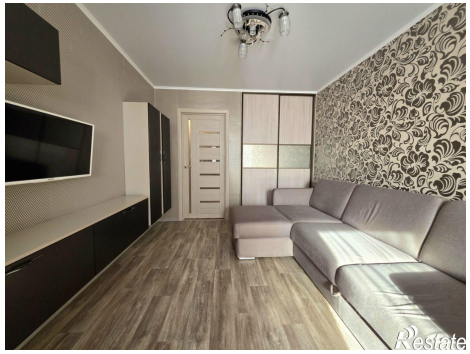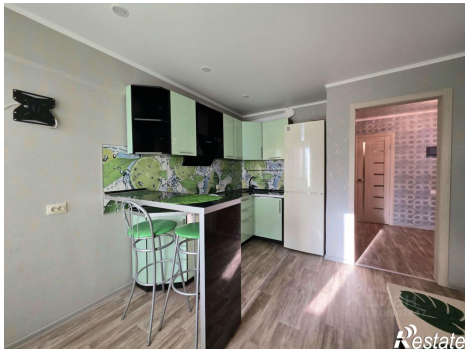
https://lipetsk.restate.ru/obj/prodazha-odnokomnatnoy-kvartiri-eleckoe-shosse-3-18232250504/