Купить квартиру за 3 900 000 рублей на ул Катукова, 36а

Липецкая область, Городской округ Липецк, Липецк, ул Катукова, 36а

3 900 000 Р
76 471Р за м^2

51.00 м^2	7.00 м^2	5 из 5
Общая	Кухня	Этаж

Предлагаем вашему вниманию 2 комнатную квартиру в 24 микрорайоне. Дом расположен внутри микрорайона с удобной локацией, вся необходимая инфраструктура в шаговой доступности: Школа, детский сад, парк, торговый центр, магазины и т.д. Один взрослый собственник. Вся сумма по договору. Состояние квартиры жилое. Причина продажи- переезд в другой город. Покажем по заранее согласованному времени.

0 с 08.07.2025, обновлен 08.07.2025

Продавец: Зоря Снежана Александровна

Телефон: +79056815188

Характеристики
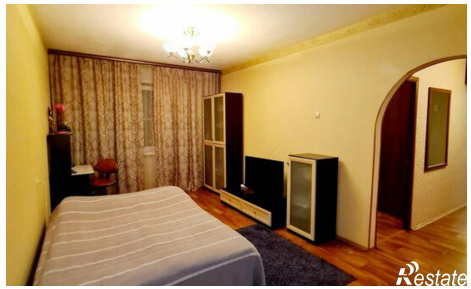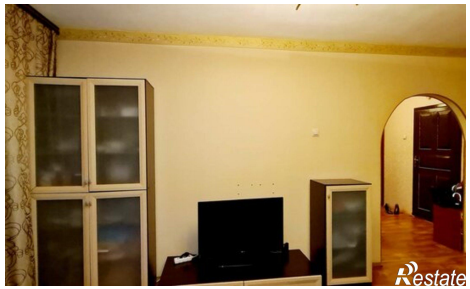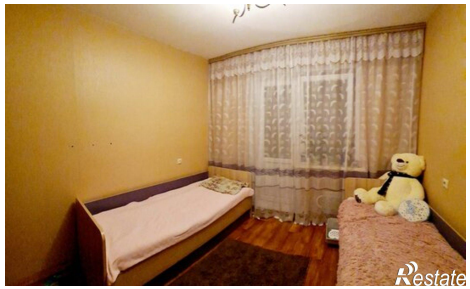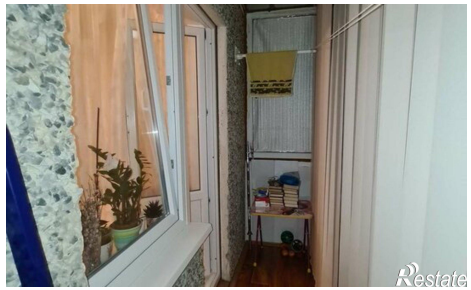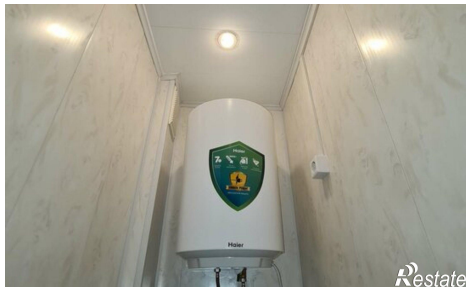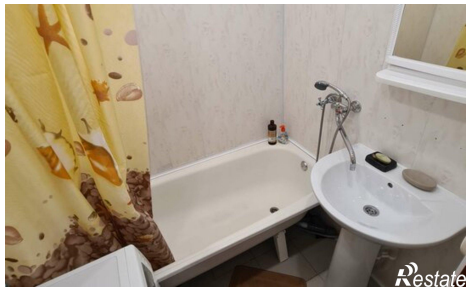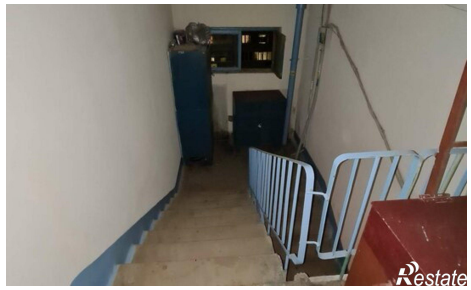
Количество комнат	2	Этаж	5
Этажей всего	5	Площадь кухни	7.00 кв. м