Купить квартиру за 2 980 000 рублей на ул Доватора, 16

Липецкая область, Городской округ Липецк, Липецк, ул Доватора, 16

2 980 000 Р
85 143Р за м^2

35.00 м^2	9.00 м^2	9 из 9
Общая	Кухня	Этаж

Арт. 109253142 Продается 1 комнатная видовая квартира улучшенной планировки на 9 этаже в районе Автопарка. Квартира с косметическим ремонтом. Все что на фото все остается. Идеально подходит для сдачи. Общая площадь 36,4м Кухня 9.1 кв.м Комната 18,6 кв.м Просторная ванная 2,6 м Сан узел 1м Коридор 3.6 кв.м Высота потолков 2,56 Стандартный балкон 3 кв.м, Застеклен, полностью. Не последний этаж, сверху технический этаж. В доме установлен новый лифт. квартира теплая, не угловая. В пешей доступности школы, специализированная школа интерна, множество колледжей в различном направлении средне-специального образования, остановка общественного транспорта в 10-х минутах. Легко купить: Один взрослый собственник. Квартира без долгов и обременений. Документы готовы. Эту квартиру можно купить по ипотеке 14,75%! Не упустите свой шанс стать обладателем ЭТОЙ КВАРТИРЫ В БЛАГОУСТРОЕННОМ РАЙОНЕ Липецка!!! Звоните и записывайтесь на просмотр! Уверены, этот вариант станет вашим идеальным выбором! Гарантия юридической чистоты сделки от компании! РЕАЛЬНОМУ ПОКУПАТЕЛЮ ТОРГ.

0 с 08.07.2025, обновлен 08.07.2025

Продавец: Невзорова Елена

Телефон: +79651835498

Характеристики

Количество комнат	1	Этаж	9
Этажей всего	9	Площадь кухни	9.00 кв. м
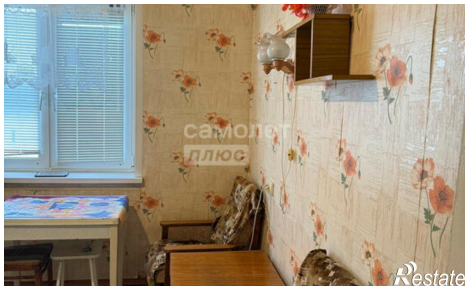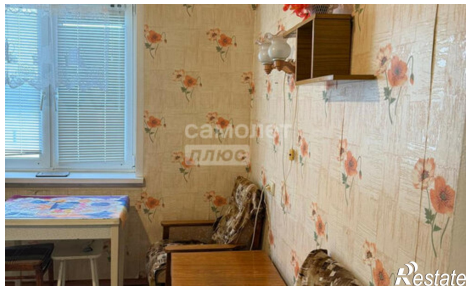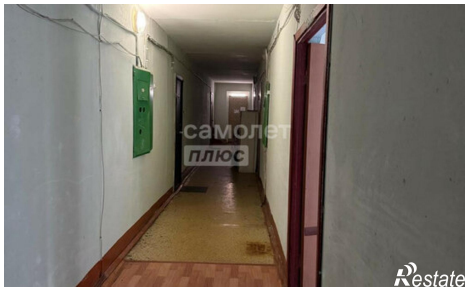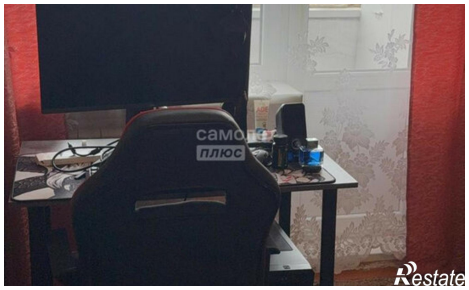
https://lipetsk.restate.ru/obj/prodazha-odnokomnatnoy-kvartiri-ul-dovatora-16-18232256374/