Купить квартиру за 3 500 000 рублей на Рудный пер, 11

Липецкая область, Городской округ Липецк, Липецк, Рудный пер, 11

3 500 000 Р
76 087Р за м^2

46.00 м^2	7.00 м^2	1 из 5
Общая	Кухня	Этаж

Арт. 109962969 Продаю квартиру в спальном районе. Расположение дома относительно остановки - в шаговой доступности. Садик виден из окна квартиры, квартира не угловая, две изолированные комнаты, с ремонтом, санузел раздельный, в кафеле, ремонт делался 4 г назад, остается мебель по договоренности. Школа, магазины , аптеки садик, в пешей доступности , окна квартиры выходят во двор . Звоните расскажу как приобрести квартиру в ипотеку со ставкой 14.5%, торг после просмотра, документы готовы к сделке.

0 с 08.07.2025, обновлен 08.07.2025

Продавец: Сухова Юлия

Телефон: +79661633096

Характеристики
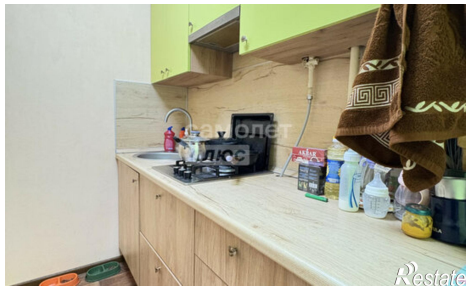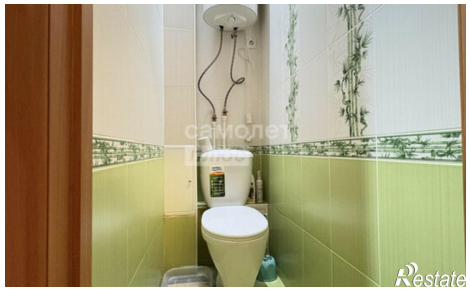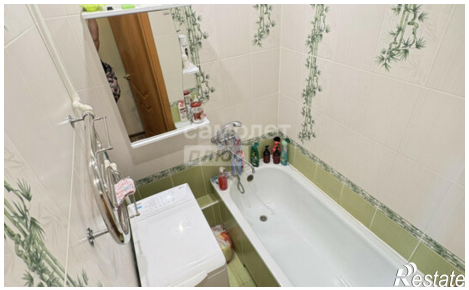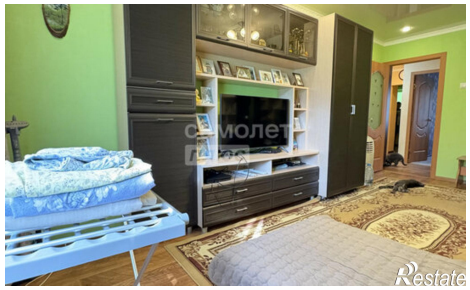
Количество комнат	2	Этаж	1
Этажей всего	5	Площадь кухни	7.00 кв. м