Купить квартиру за 2 900 000 рублей на ул Металлистов, 4в

Липецкая область, Городской округ Липецк, Липецк, ул Металлистов, 4в

2 900 000 Р
96 667Р за м^2

30.00 м^2	14.90 м^2	8.00 м^2	5 из 5
Общая	Жилая	Кухня	Этаж

Арт. 110093297 Продается однокомнатная квартира! Расположена в спальном районе Сырского Рудника, имеет удобную планировку. ЕСТЬ ВОЗМОЖНОСТЬ ПРЕОБРЕСТИ ДАННЫЙ ОБЪЕКТ В ИПОТЕКУ ПО СТАВКЕ 14,75% ТОЛЬКО С САМОЛЕТ ПЛЮС! Тамбур на две квартиры обеспечивает дополнительную безопасность . Во дворе дома современная детская площадка, а рядом Пятёрочка . Вся инфраструктура в шаговой доступности: школа, детский сад, поликлиника, парк и остановка общественного транспорта. Мебель по договоренности. ЗВОНИТЕ!

0 с 08.07.2025, обновлен 08.07.2025

Продавец: Собственник

Телефон: +79191632617

Характеристики

Количество комнат	1	Тип дома	кирпичный
Этаж	5	Этажей всего	5
Площадь жилая	14.90 кв. м	Площадь комнат	14.90 кв. м
Площадь кухни	8.00 кв. м		

https://lipetsk.restate.ru/obj/prodazha-odnokomnatnoy-kvartiri-ul-metallistov-4v-18232259573/

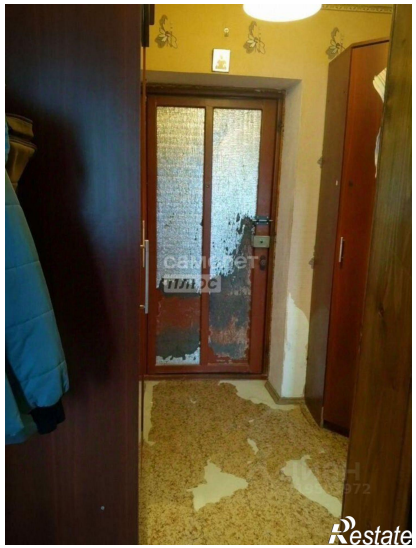

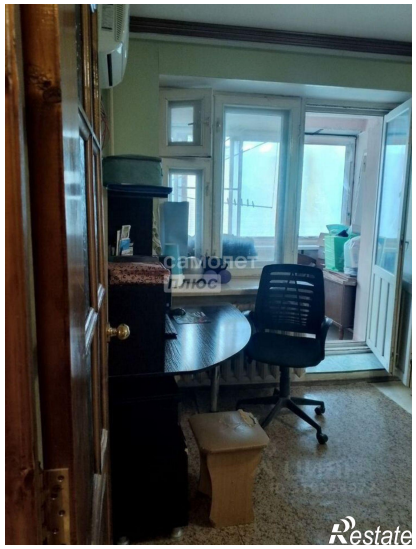

самолет
плюс
ЦИАН
ID 319553972
Restate

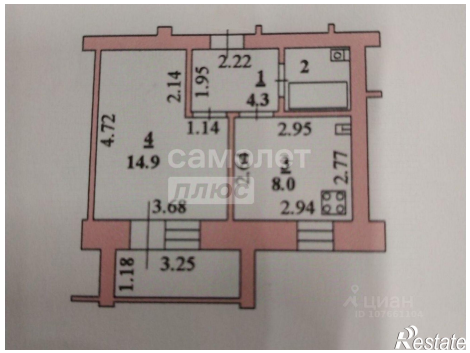
2.22
2.14
1.95
1
4.3
2
4.72
1.14
2.95
4
14.9
2.64
3
8.0
2.77
3.68
2.94
1.18
3.25
самолет
плюс
ЦИАН
Restate