Купить квартиру за 10 180 100 рублей на улица Механизаторов, 15А

Липецкая область, Городской округ Липецк, Липецк, улица Механизаторов, 15А

10 180 100 Р
114 383Р за м^2

89.00 м^2	13.00 м^2	15 из 18
Общая	Кухня	Этаж

Арт.2460593. Успейте забронировать по этой цене! Предложение ограничено! Стоимость квартиры указана со скидкой, ваша экономия составит 894,600 RUB. Информация по телефону, мы вам все подробно расскажем! Трехкомнатная квартира с отделкой в ЖК Инстеп.Механизаторов на 15 этаже. Общая площадь: 89.46 кв.м., жилая: 46.92 кв.м., площадь просторной кухни-столовой: 12.76 кв.м. Квартира - распашонка, очень светлая, без проходных комнат, планировка комфортна для больших семей. В квартире один балкон, один раздельный санузел. Высота потолков 2.64 м. В квартире выполнена чистовая отделка: В санузлах квартир будет установлена вся необходимая сантехника, а стены и пол отделаны керамогранитом различных цветовых оттенков, на полу в комнатах уложен ламинат, стены оклеены качественными светлыми обоями под покраску, поставлены межкомнатные двери. Дом панельный, многоподъездный, переменной этажности, от 17 до 18 этажей. Квартира находится во 2-й секции высотой 18 этажей в корпусе 1. На этаже 5 квартир. В подъезде 1 пассажирский и 1 грузовой лифт. На сегодняшний день строительство окончено, дом сдан в 4 квартале 2024 года. Оформление сделки по договору купли-продажи. О ПРОЕКТЕ Жилой комплекс расположен в Липецке на улице Механизаторов, в районе с развитой инфраструктурой и удобной транспортной ...

0 с 09.07.2025, обновлен 09.07.2025

Продавец: Офис продаж ЖК Инстеп.Механизаторов

Телефон: +79102525062

Характеристики

Количество комнат	3	Этаж	15
Этажей всего	18	Площадь кухни	13.00 кв. м
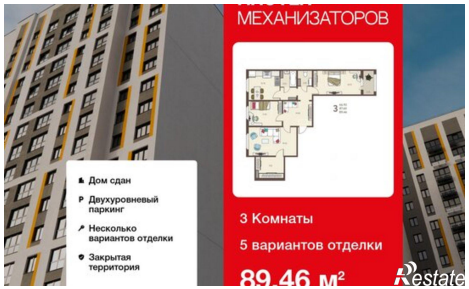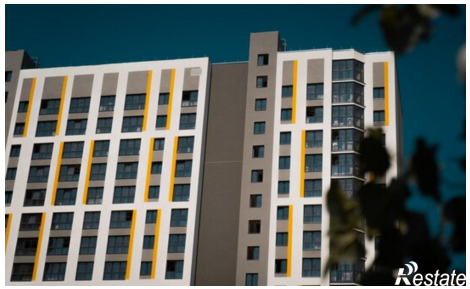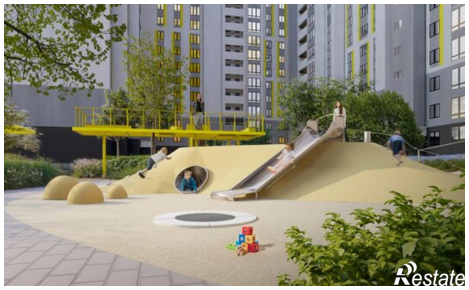
https://lipetsk.restate.ru/obj/prodazha-tryohkomnatnoy-kvartiri-ulica-mexanizatorov-15a-18232263001/