Купить квартиру за 7 500 000 рублей на улица Калинина, 38

Липецкая область, Городской округ Липецк, Липецк, улица Калинина, 38

7 500 000 Р
133 929Р за м^2

56.00 м^2	10.00 м^2	12 из 17
Общая	Кухня	Этаж

Арт. 110236515 В центре города продается 2 комнатная квартира 55,6 кв м в кирпичном доме! В квартире сделан качественный ремонт. Шикарный вид из окна! Все в шаговой доступности! Отличная транспортная развязка. Отличный выбор!Не пожалеете! Подробности по телефону! Звоните!

0 с 09.07.2025, обновлен 09.07.2025

Продавец: Перова Ольга

Телефон: +79661633096

Характеристики
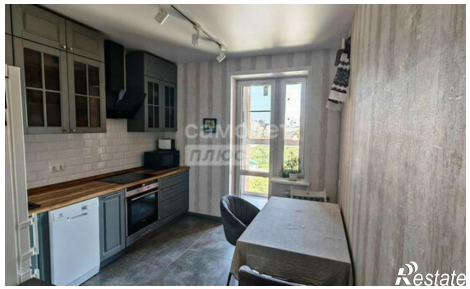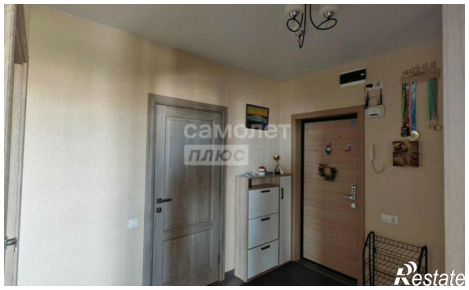
Количество комнат	2	Этаж	12
Этажей всего	17	Площадь кухни	10.00 кв. м