# Купить квартиру за 5 136 980 рублей на улица Механизаторов, 15А

Липецкая область, Городской округ Липецк, Липецк, улица Механизаторов, 15А

5 136 980 Р
114 155Р за м$^2$

| 45.00 м$^2$ | 19.00 м$^2$ | 4 из 18 |
|---|---|---|
| Общая | Кухня | Этаж |

Арт.2460601. Спешите оформить бронирование, пока действует скидка! Период акции ограничен! Стоимость квартиры указана со скидкой, ваша экономия составит 454,600 RUB. Информация по телефону, мы вам все подробно расскажем! 1-комн. квартира от застройщика в ЖК Инстеп.Механизаторов на 4 этаже. Квартира без отделки, после оформления собственности можно делать ремонт. Общая площадь: 45.46 кв.м., жилая: 11.25 кв.м., площадь просторной кухни-столовой: 18.8 кв.м. Угловая квартира, идеально подойдет любителям тишины и панорамных видов. В квартире один балкон, один совмещенный санузел. Высота потолков 2.64 м. Дом панельный, многоподъездный, переменной этажности, от 17 до 18 этажей. Квартира находится в 3-й секции высотой 18 этажей в корпусе 1. На этаже 8 квартир. В подъезде 1 пассажирский и 1 грузовой лифт. В настоящее время строительство окончено, дом сдан в 4 квартале 2024 года. Оформление сделки по договору купли-продажи. О ПРОЕКТЕ Жилой комплекс расположен в Липецке на улице Механизаторов, в районе с развитой инфраструктурой и удобной транспортной доступностью. ЖК «Инстеп.Механизаторов» представляет собой два дома переменной этажностью с закрытой территорией и двухуровневой парковкой во дворе. Первый дом сдан, а второй находится на стадии строительства. Проектом предусмотрена концепция ...

0 с 10.07.2025, обновлен 10.07.2025

Продавец: Офис продаж ЖК Инстеп.Механизаторов

Телефон: +79102525062

## Характеристики

| | | | |
|---|---|---|---|
| Количество комнат | 1 | Этаж | 4 |
| Этажей всего | 18 | Площадь кухни | 19.00 кв. м |
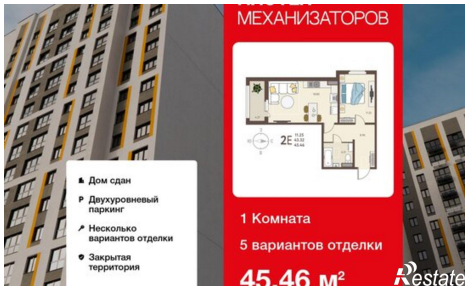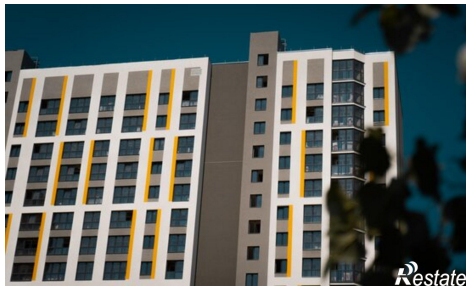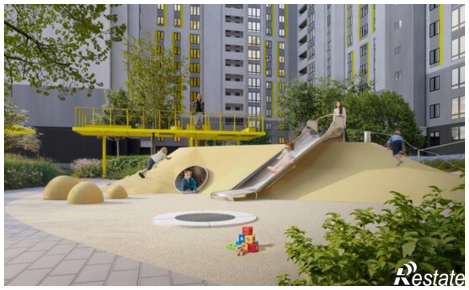
https://lipetsk.restate.ru/obj/prodazha-odnokomnatnoy-kvartiri-ulica-mexanizatorov-15a-18232267286/