Купить квартиру за 2 350 000 рублей на ул Юношеская, 19

Липецкая область, Городской округ Липецк, Липецк, ул Юношеская, 19

2 350 000 Р
81 034Р за м^2

29.00 м^2	17.20 м^2	5.00 м^2	5 из 5
Общая	Жилая	Кухня	Этаж

Арт. 110061163 Предлагаем вашему вниманию однокомнатную квартиру на пятом этаже панельного дома: г. Липецк, ул. Юношеская, д.19, район Сырский рудник. Квартира подходит как для проживания, так и для сдачи в аренду. 5 фактов почему Вам надо остановить своей выбор на этой квартире: Квартира с ремонтом, мебелью и техникой!!! Большая жилая комната 17,2 кв м, санузел раздельный. Удобное расположение, современный благоустроенный район г. Липецка. Близость объектов инфраструктуры создаст удобное и комфортное проживание. Пятый этаж. Для тех, кто любит тишину и отсутствие соседей сверху. Общая площадь квартиры 29,9 кв.м Комната 17,2 кв м Кухня 5,9 кв м Дом панельный, 1978 г. постройки. Высота потолков 2,6 м. Квартира очень теплая, не угловая. Описание: Квартира имеет хорошее жилое состояние. Санузел раздельный. Окна пластиковые. Радиаторы новые, трубы отопления новые. Счетчики учета на электричество и воду. Балкон застеклен. ОСТАЕТСЯ ВСЁ, ЧТО НА ФОТО! Чистый подъезд. Хорошие соседи. Развитая инфраструктура: Школа 6, 23, дет сады 110, 127, Дом Культуры, Рынок, магазины, аптеки, кафе, мед центры, больница, остановки общественного транспорта, сквер. Вместительная парковка для автомобилей. Круглосуточное видеонаблюдение дома. Легко купить: Один взрослый собственник. Любая формы ...

0 с 11.07.2025, обновлен 11.07.2025

Продавец: Собственник

Телефон: +79856573811

Характеристики

Количество комнат	1	Тип дома	панельный
Этаж	5	Этажей всего	5
Площадь жилая	17.20 кв. м	Площадь комнат	17.20 кв. м
Площадь кухни	5.00 кв. м		

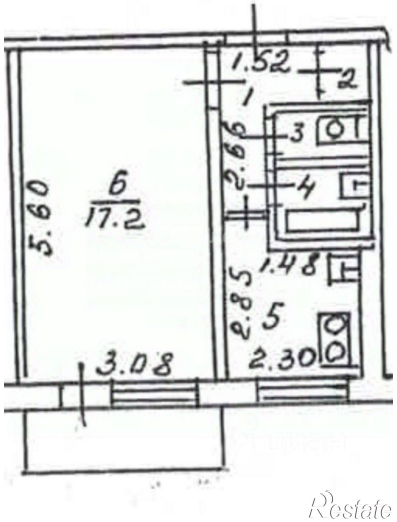
1.52
2
1
3
2.66
4
6
17.2
5.60
1.48
2.85
5
3.08
2.30