Купить квартиру за 4 600 000 рублей на ул Валентины Терешковой, 33

Липецкая область, Городской округ Липецк, Липецк, ул Валентины Терешковой, 33

4 600 000 Р
74 194Р за м^2

62.00 м^2	38.90 м^2	8.00 м^2	3 из 9
Общая	Жилая	Кухня	Этаж

Арт. 111847375 Продается просторная, уютная 3-х комнатная квартира в районе Военнного городка. ТОРГ ЕСТЬ! После просмотра! ШИКАРНОЕ РАСПОЛОЖЕНИЕ дома. В доме в 2023-2024 г. сделан капитальный ремонт (ремонт только завершен). Заменены все инженерные коммуникации, выполнен ремонт в подъезде. В квартире заменены трубы и установлены новые радиаторы. Балконы застеклены, пластиковые окна. Квартира общей площадью 62,3 м2 Располагается на 3 этаже из 9. Кухня 9 м2 2 балкона из спален В доме есть лифт Возле дома детские площадки Транспортная развязка в любую точку города! Рядом остановки автобусов, торговые точки Магнит , Пятёрочка О квартире Теплая, сухая. Просторная кухня 9 м2 Просторный коридор с вместительным шкафом Комнаты 17,5+11,6+10,2 В квартире косметический ремонт. Санузел раздельный. Везде на полу линолеум, на стенах обои. В квартире остаётся кухонный гарнитур, остальное по договорённости Квартира без долгов и обременений. 1 взрослый собственник . В собственности более 5 лет. Звоните! Спешите приобрести эту квартиру, таких вариантов не так много! Цена отличная! Отвечу на все вопросы, показ в любое удобное для Вас время по предварительной договоренности! Записывайтесь на просмотр! Гарантия юридической чистоты сделки от компании! ООО Самолет Плюс (ОГРН ...

0 с 28.07.2025, обновлен 28.07.2025

Продавец: Собственник

Телефон: +79191632617

Характеристики

Количество комнат	3	Тип дома	кирпичный
Этаж	3	Этажей всего	9
Площадь жилая	38.90 кв. м	Площадь комнат	16.50 кв. м
Площадь кухни	8.00 кв. м		

https://lipetsk.restate.ru/obj/prodazha-tryohkomnatnoy-kvartiri-ul-valentiny-tereshkovoy-33-18232393585/

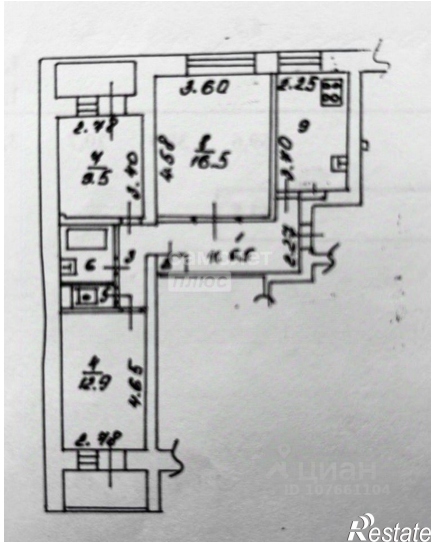
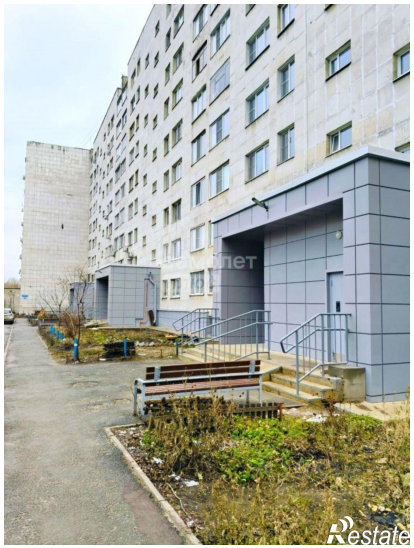
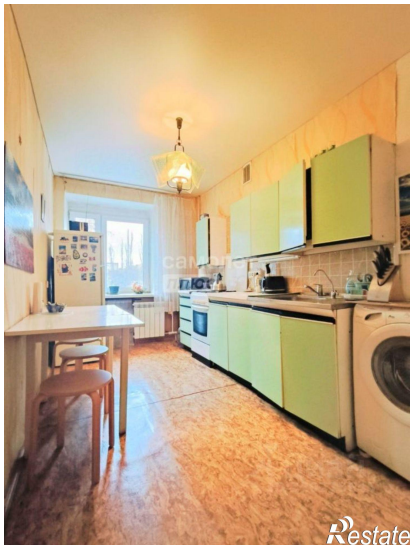

Restate

Restate