Купить квартиру за 4 800 000 рублей на улица Механизаторов, 15А

Липецкая область, Городской округ Липецк, Липецк, улица Механизаторов, 15А

4 800 000 Р
126 316Р за м^2

38.00 м^2	18.00 м^2	6 из 17
Общая	Кухня	Этаж

Продам квартиру в новом современном доме ул. Механизаторов 15а (Инстеп). Евродвушка 37.6 кв.м., кухня-гостиная и комната. С новым ремонтом, никто не жил. Дом с закрытой территорией, въезд оборудован шлагбаумом. Двор без машин. Двухуровневая парковка рядом с домом. Квартиру в этом ЖК можно приобрести под семейную ипотеку 4% Дом сдан. Своя котельная, позволяет экономить на коммунальных платежах. Квартира с отделкой. Фирменное озеленение двора и благоустройство детских площадок, все это создает приятную атмосферу дома и уюта. Звоните, расскажу подробнее. Код пользователя: 181827 Номер в базе: 9558655

1 с 12.08.2025, обновлен 12.08.2025

Продавец: Гостева Юлия Александровна

Телефон: +79191603288

Характеристики
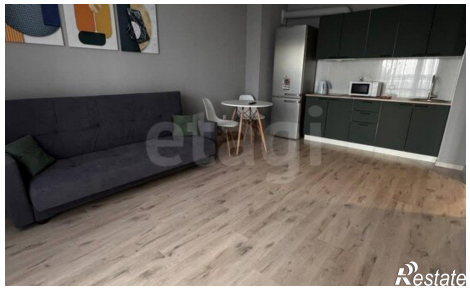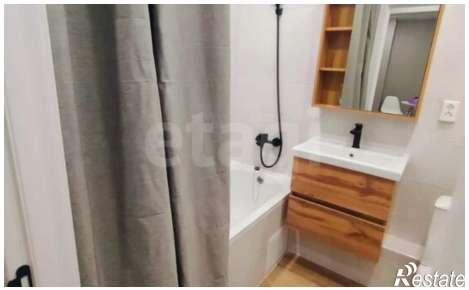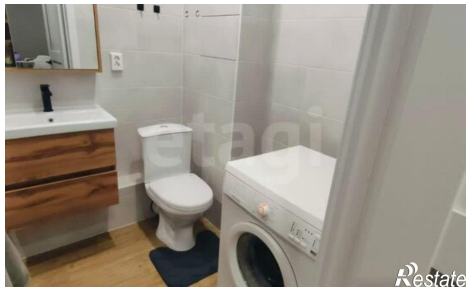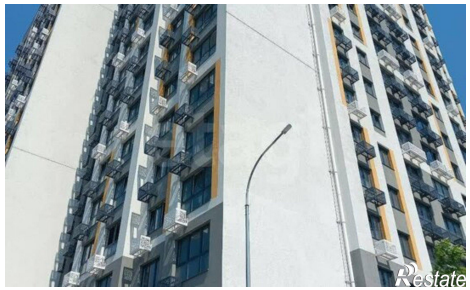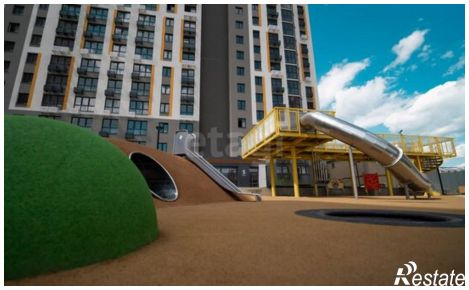
Количество комнат	2	Этаж	6
Этажей всего	17	Площадь кухни	18.00 кв. м