Сдать квартиру за 12 000 рублей на ул. Стаханова, д. 45

Липецкая область, Городской округ Липецк, Липецк, ул. Стаханова, д. 45

12 000 Р в месяц

45.00 $м^2$	20.00 $м^2$	2 из 12
Общая	Жилая	Этаж

Сдается 1-комнатная квартира на длительный срок. В квартире все для проживания имеется. Имеется двухспальная кровать и диван. Арендная плата 12000 плюс коммунальные услуги или 15000 все включено рублей. Агентство.

542 с 24.08.2018, обновлен 11.07.2025

Продавец: Ризолит-Липецк

Телефон: +7 903 643 94 71

Характеристики
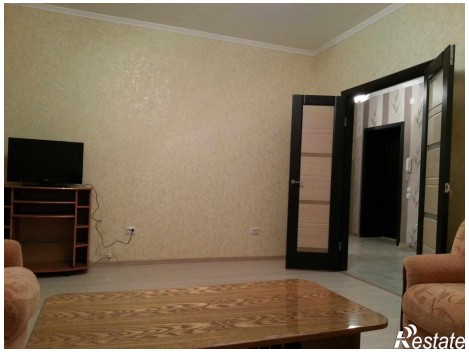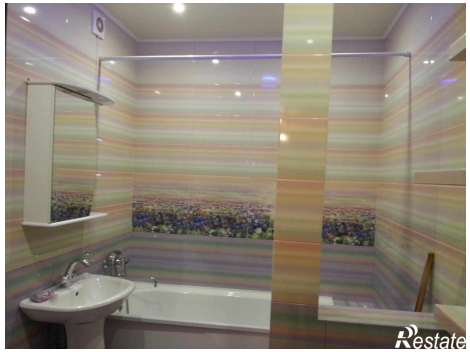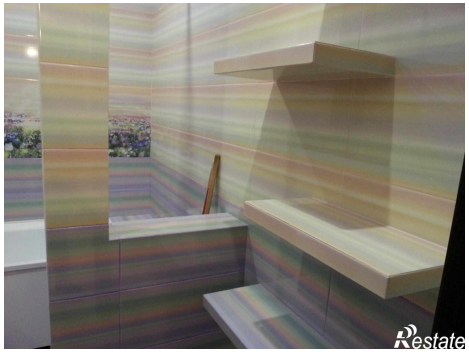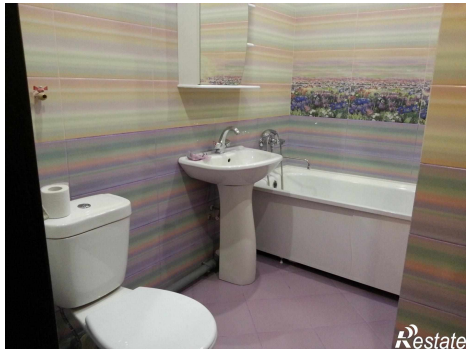
Количество комнат	1	Тип дома	кирпичный
Этаж	2	Этажей всего	12
Площадь жилая	20.00 кв. м