Сдать квартиру за 12 000 рублей на ул. 4-я Пятилетка, д. 7

Липецкая область, Городской округ Липецк, Липецк, ул. 4-я Пятилетка, д. 7

12 000 Р в месяц

50.00 м^2	3 из 5
Общая	Этаж

Сдается 2-ая квартира на длительный срок. Квартира в хорошем состоянии. Все для комфортного проживания имеется, вся бытовая техника. Арендная плата 12000 рублей в месяц. Агентство.

143 с 17.02.2021, обновлен 22.08.2025

Продавец: Ризолит-Липецк

Телефон: +7(903)643-94-71

Характеристики
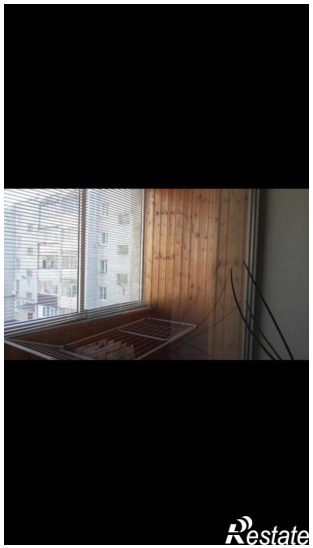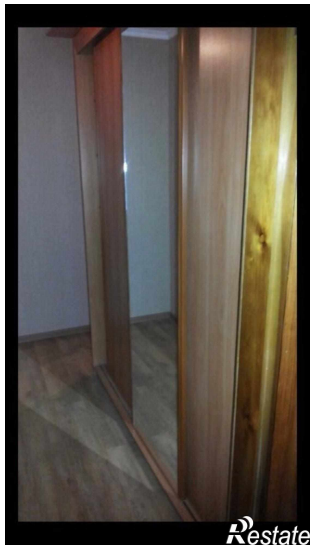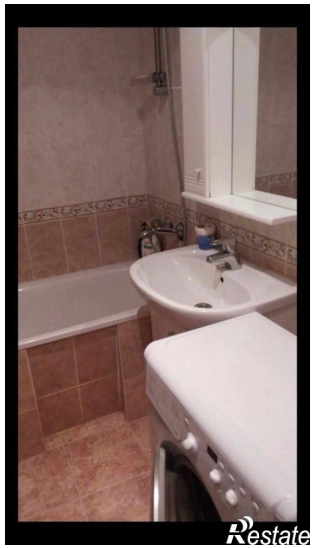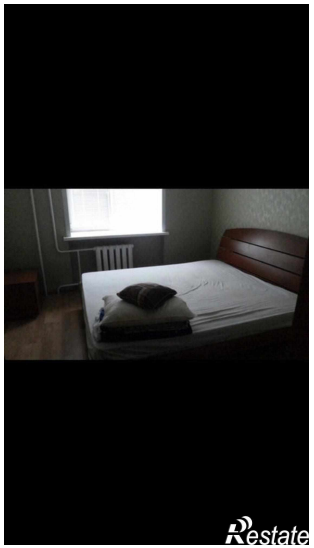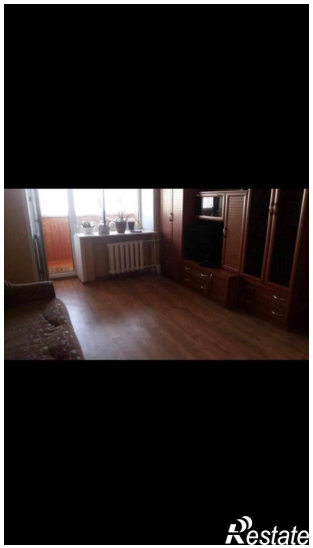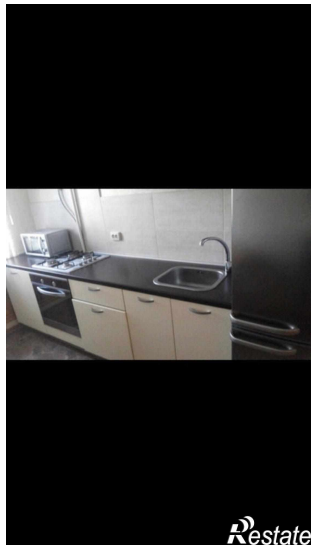
Количество комнат	2	Тип дома	кирпичный
Этаж	3	Этажей всего	5