Купить комнату за 490 000 рублей на ул. Ильича, д. 14

Липецкая область, Городской округ Липецк, Липецк, ул. Ильича, д. 14

490 000 Р
37 692Р за м^2

13.00 м^2	13.00 м^2	13.00 м^2	1 из 5
Общая	Жилая	Кухня	Этаж

Продается уютная комната в общежитии общей площадью 13 кв.м. по ул.Ильича, д.14, на 1-м этаже из 5-ти. В комнате проведена горячая и холодная вода, есть подключение под стиральную машинку, установлена раковина, пластиковое окно, чугунная батарея, на полу линолеум, входная металлическая дверь. Отделена секция на 4 комнаты, чистый раздельный санузел с новой сантехникой. Чистый подъезд, зеленый двор, в шаговой доступности: школы, детские сады, Церковь, ДК, магазины. Один взрослый собственник, без долгов и обременений, рассмотрим маткапитал.

220 с 15.04.2019, обновлен 11.07.2025

Продавец: Ризолит-Липецк

Телефон: +7(903)643-72-15

Характеристики

Тип дома	кирпичный	Этаж	1
Этажей всего	5	Санузел	раздельный с/у
Площадь жилая	13.00 кв. м	Площадь кухни	13.00 кв. м
Покрытие пола	линолеум	Вид из окон	на улицу
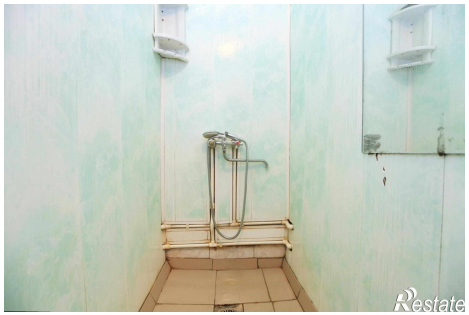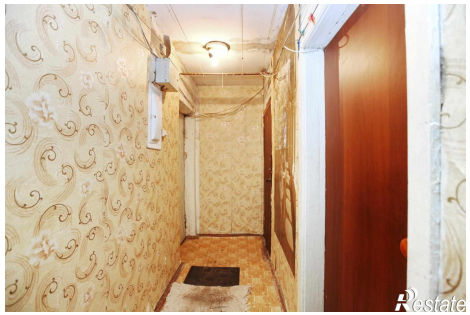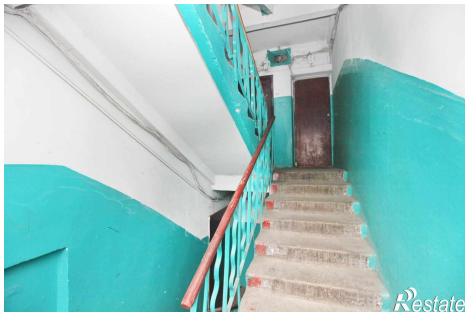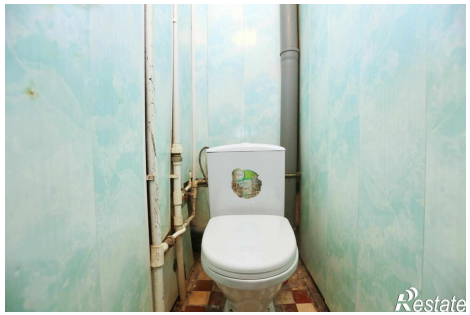
https://lipetsk.restate.ru/obj/prodazha-komnati-ul-ilicha-d-14-19163268/