Сдать комнату за 5 000 рублей на ул Родниковая, 2

Липецкая область, Городской округ Липецк, Липецк, ул Родниковая, 2

5 000 Р в месяц

100.00 м^2	15.00 м^2	1 из 1
Общая	Кухня	Этаж

Сдаётся одна комната в доме с удобствами. Комната меблированная, в кухне два холодильника в ванной комнате стиральная машинка автомат,водонагреватель,и душевая кабина. Комната сдаётся на длительный срок порядочной молодой семье или одинокой женщине можно студенткам. Рядом с домом остановка в шаговой доступности продуктовые магазины. Плата за комнату 5000 + ком услуги по полам.Людям из ближнего зарубежья просьба не беспокоить

200 с 19.09.2023, обновлен 20.09.2023

Характеристики
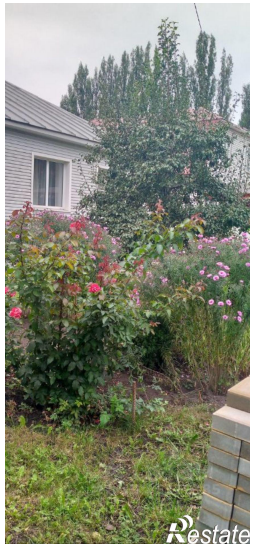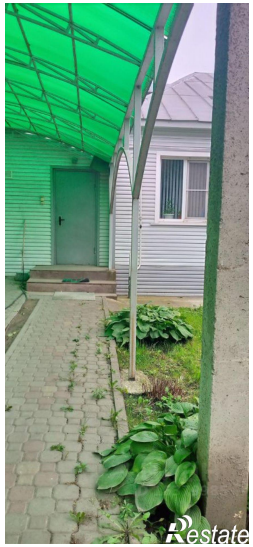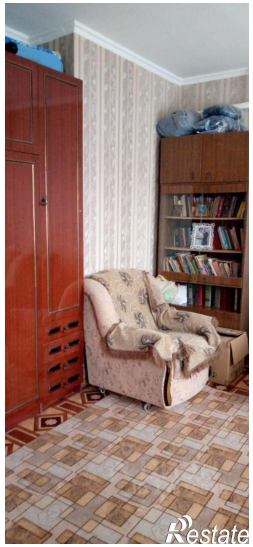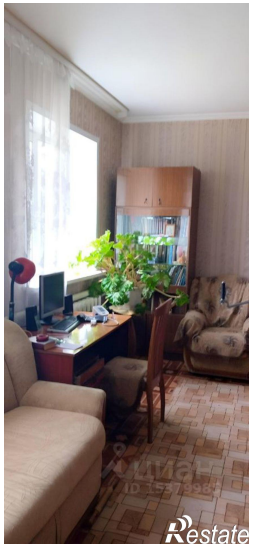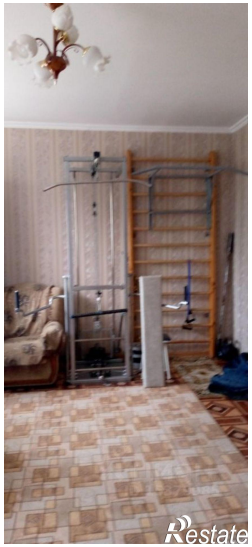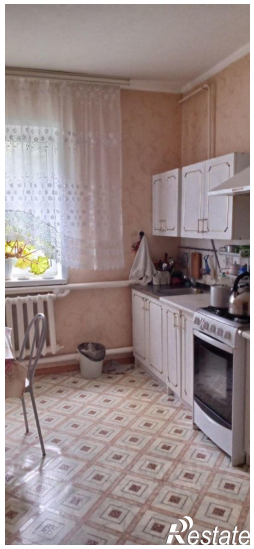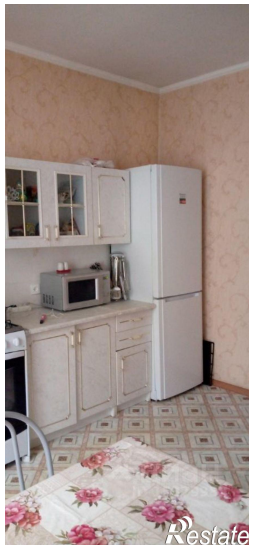
Тип дома	кирпичный	Этаж	1
Этажей всего	1	Площадь кухни	15.00 кв. м