Сдать торговое помещение за 180 000 рублей на ул. Ударников, д. 92а

Липецкая область, Городской округ Липецк, Липецк, ул. Ударников, д. 92а

180 000 Р
600Р за м^2 в месяц

300.00 м^2	1 из 2
Общая	Этаж

Сдаются торговые площади в отдельно стоящем здании(1 эт - 300 м.кв., 2 эт - 500 м.кв., цоколь- 500 м.кв.),расположенном на красной линии у дороги с интенсивнымавтомобильным трафиком.Свободная планировка, удобный подъезд, парковка, есть местодля рекламы.Ждем Ваших предложений!!

59 с 28.08.2019, обновлен 22.08.2025

Продавец: Ризолит-Липецк

Телефон: +7(903)643-89-38

Характеристики

Этаж	1	Этажей всего	2
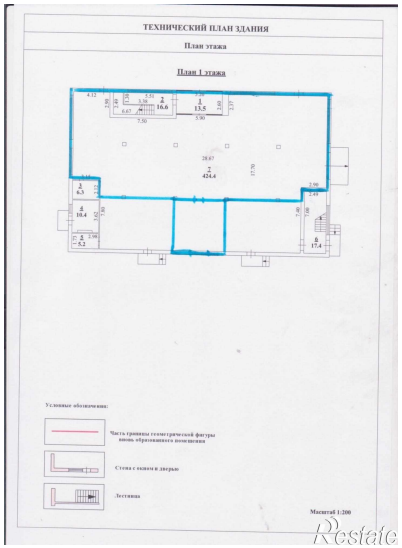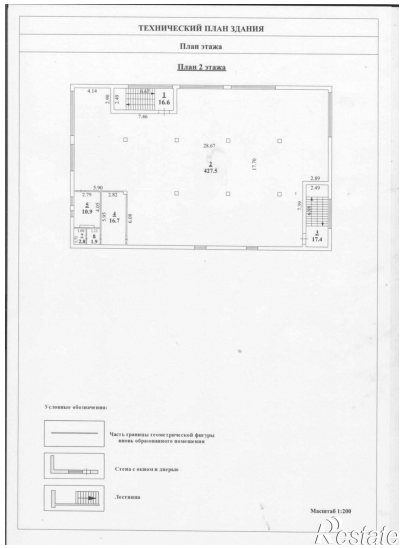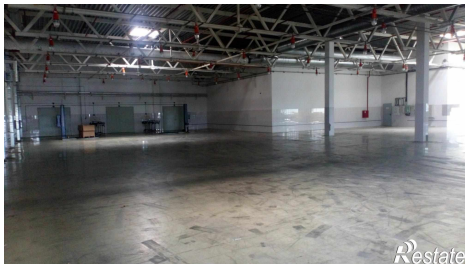
https://lipetsk.restate.ru/obj/arenda-torgovli-ul-udarnikov-d-92a-22104163/