Сдать торговое помещение за 55 000 рублей на ул. Советская, д. 43

Липецкая область, Городской округ Липецк, Липецк, ул. Советская, д. 43

55 000 Р
887Р за м^2 в месяц

62.00 м^2
Общая

1 из 5
Этаж

Сдается помещение свободного назначения, расположенноена первом этаже много этажного дома.Объект находится на пересечении двух улиц с активнымпешеходным и автомобильным трафиком.Ждем Ваших предложений!!!

10 с 30.09.2020, обновлен 29.08.2025

Продавец: Ризолит-Липецк

Телефон: +7(903)643-89-38

Характеристики

Этаж	1	Этажей всего	5

https://lipetsk.restate.ru/obj/arenda-torgovli-ul-sovetskaya-d-43-22148623/

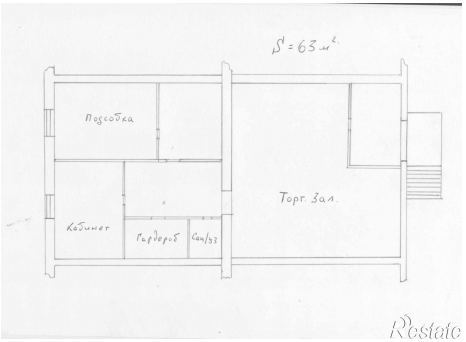

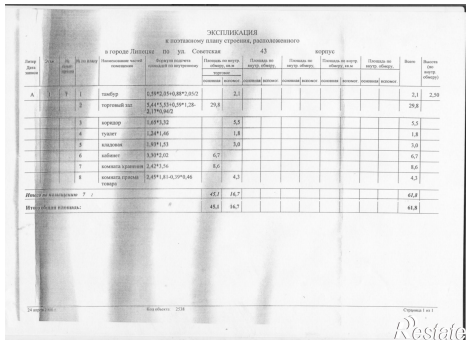

ЭКСПЛИКАЦИЯ

к поэтажному плану строения, расположенного

в городе Липецке по ул. Советская 43 корпусе

Литер	Этаж	№ на плане этажа	№ на плане	Наименование частей помещения	Перечень подсчета площадей по внутреннему обмеру	Площадь по внутр. обмеру, кв.м. торговая основная	торговая вспомог.	Площадь по внутр. обмеру основная	вспомог.	Площадь по внутр. обмеру основная	вспомог.	Площадь по внутр. обмеру основная	вспомог.	Площадь по внутр. обмеру основная	вспомог.	Всего	Высота помещений по внутр. обмеру
А		7	1	тамбур	0,59*2,35+0,88*2,05/2		2,1									2,1	2,50
			2	торговый зал	5,44*5,55+0,59*1,28-2,15/0,86/2	29,8										29,8	
			3	коридор	1,68*3,32		5,5									5,5	
			4	туалет	1,24*1,46		1,8									1,8	
			5	кладовая	1,85*1,53		3,0									3,0	
			6	кабинет	3,39*2,01	6,7										6,7	
			7	комната хранения	2,42*3,54	8,6										8,6	
			8	комната грязных товаров	2,45*1,81-0,39*0,46		4,3									4,3	
Итого по основным: 7 :						45,1	16,7									61,8	
Итого общая площадь:						45,1	16,7									61,8	

24 июня 2014 г. Код объекта: 2158 Страница 1 из 1