Сдать торговое помещение за 35 000 рублей на ул. М.И. Неделина, д. 12

Липецкая область, Городской округ Липецк, Липецк, ул. М.И. Неделина, д. 12

35 000 Р
700Р за м^2 в месяц

50.00 м^2
Общая

1 из 17
Этаж

Предлагаем вашему вниманию помещение на первой линии в густонаселённом районе города. Отдельная входная группа, качественный ремонт, широкий фасад для рекламных конструкций. Благодаря своей планировке, помещение может быть использовано как в качестве торгового, так и офисного. Звоните, рассмотрим все варианты!

12 с 16.12.2020, обновлен 27.08.2025

Продавец: Ризолит-Липецк

Телефон: +7(903)643-98-31

Характеристики

Этаж	1	Этажей всего	17

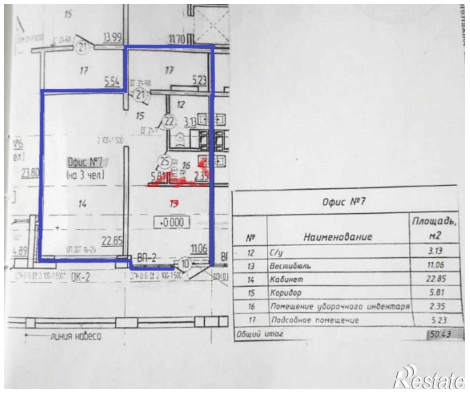
Офис №7
№ | Наименование | Площадь, м2
12 | С/у | 3.13
13 | Вестибюль | 11.06
14 | Кабинет | 22.85
15 | Коридор | 5.81
16 | Помещение уборочного инвентаря | 2.35
17 | Подсобное помещение | 5.23
Общий итог | 50.43