Купить торговое помещение за 17 000 000 рублей на ул. Зегеля, д. 2

Липецкая область, Городской округ Липецк, Липецк, ул. Зегеля, д. 2

17 000 000 Р
40 113Р за м^2

423.80 м^2
Общая

-1 из 5
Этаж

Продаётся помещение свободного назначения в центре Липецка. Цоколь, два отдельных входа, два санузла. Вся площадь сдана в долгосрочную аренду. Автобусная остановка в шаговой доступности. Близость к историческому центру города, крупным магазинам и местам культурно-массового досуга, генерирует стабильно высокий автомобильный и пешеходный трафик. Потенциальная окупаемость объекта - менее 8 лет. Ждём ваших предложений!

161 с 08.04.2019, обновлен 11.07.2025

Продавец: Ризолит-Липецк

Телефон: +7(903)643-98-31

Характеристики
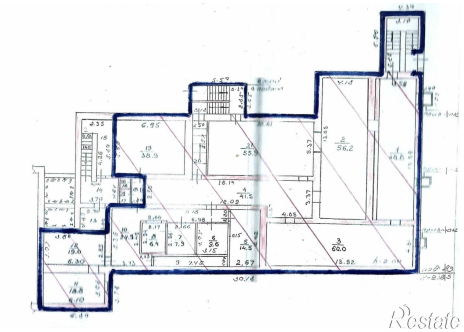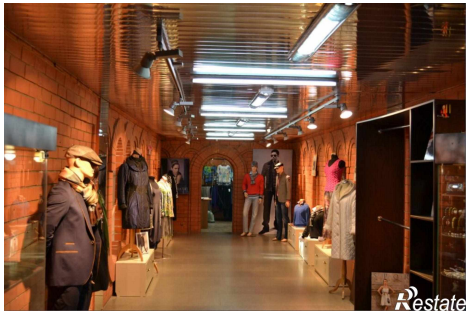
Этаж	-1	Этажей всего	5